

Satzung über die Festlegung von Schulbezirken in der Samtgemeinde Tostedt (Schulbezirkssatzung)

Aufgrund der §§ 10 und 58 des Nds. Kommunalverfassungsgesetzes vom 17.12.2010 (Nds. GVBl. S. 576) in Verbindung mit § 63 des Niedersächsischen Schulgesetzes (NSchG) vom 03.03.1998 (Nds. GVBl. S. 137), jeweils in der zur Zeit gültigen Fassung, hat der Rat der Samtgemeinde Tostedt in seiner Sitzung am 14.12.2017 folgende Satzung über die Festlegung von Schulbezirken in der Samtgemeinde Tostedt (Schulbezirkssatzung) beschlossen:

§ 1 Schulbezirke der Grundschulen

Die Schulbezirke für die Grundschulen im Gebiet der Samtgemeinde Tostedt werden wie folgt festgelegt:

(1) Schulbezirk 001 (Grundschule Handeloh):

Der Schulbezirk der Grundschule Handeloh umfasst die Gebiete der Gemeinden Handeloh (incl. Inzmühlen, Wörme und Höckel) und Welle (incl. Kampen, Kamperlin, Hoinkenbostel).

(2) Schulbezirk 002 (Grundschule Heidenau):

Der Schulbezirk der Grundschule Heidenau umfasst das Gebiet der Gemeinde Heidenau ohne Vaerloh, Avensermoor und Everstorfermoor.

(3) Schulbezirk 004 (Grundschule Otter):

Der Schulbezirk der Grundschule Otter umfasst das Gebiet der Gemeinde Otter (incl. Wümmegrund, Todtshorn, Ottermoor und Schillingsbostel) ohne Riepshof.

(4) Schulbezirk 005 (Grundschule Trelde)

Schulkinder aus der Gemeinde Kakenstorf (incl. Bötersheim) besuchen grundsätzlich die Grundschule in Trelde.

Eine Ausnahme davon gilt für Schulkinder aus dem Bereich Auf der Horst (Kakenstorf). Diese besuchen die Grundschule in Sprötze.

(5) Schulbezirk 006 (Grundschule Todtglüsing):

Der Schulbezirk der Grundschule Todtglüsing umfasst den sich aus dem beigefügten Lageplan ergebenden Teil der Gemeinde Tostedt (incl. Neddernhof und Langeloh; ohne Tiefenbruch, Huthscher Weg, Dreihausen, An der Heide und Vaerloh)

Der Verlauf der Grenzen des Schulbezirkes 006 Todtglüsingener zum Schulbezirk 008 Poststraße stellt sich wie folgt dar:

- Niedersachsenstraße Hausnummern 1 – 73 (alle ungeraden Hausnummern)
- Niedersachsenstraße Hausnummern 2 - 72 (alle geraden Hausnummern)
- Zinnhütte ab Hausnummer 30 bis Ende (alle geraden Hausnummern)
- Am Helferichheim Hausnummern 2 - 8 (alle geraden Hausnummern)
- Im Stocken ab Hausnummer 69 bis Einmündung in die Niedersachsenstraße
- Tostedter Straße
- Heidloh

(6) Schulbezirk 007 (Grundschule Wistedt):

Der Schulbezirk der Grundschule Wistedt umfasst die Gebiete der Gemeinden Wistedt (incl. Wümme und Quellen), Dohren (incl. Gehege) und Königsmoor sowie Riepshof, Tiefenbruch, Dreihausen, Huthscher Weg, An der Heide, Vaerloh, Avensermoor und Everstorfermoor.

(7) Schulbezirk 008 (Grundschule Poststraße):

Der Schulbezirk der Grundschule Poststraße umfasst den sich aus dem beigefügten Lageplan ergebenden Teil der Gemeinde Tostedt (ohne Tiefenbruch, Huthscher Weg, Dreihausen, An der Heide und Vaerloh).

Der Verlauf der Grenzen des Schulbezirkes 008 Poststraße zum Schulbezirk Todtglüsingener stellt sich wie folgt dar:

- Niedersachsenstraße ab Hausnummer 75 bis zum Ende (alle ungeraden Hausnummern)
- Niedersachsenstraße ab Hausnummer 74 bis zum Ende (alle geraden Hausnummern)
- Zinnhütte Hausnummern 1 bis Ende (alle ungeraden Hausnummern)
- Zinnhütte Hausnummern 2 - 28 (alle geraden Hausnummern)
- Am Bahnhof
- Am Helferichheim Hausnummern 1 bis Ende (alle ungeraden Hausnummern)
- Am Helferichheim ab Hausnummer 10 bis Ende (alle geraden Hausnummern)
- Im Stocken „außer Hausnummer 69 bis zur Einmündung Niedersachsenstraße“
- Glüsinger Weg
- Todtglüsinger Straße
- Triftstraße Hausnummern 1 - 25 (alle ungeraden Hausnummern)
- Triftstraße Hausnummern 2 - 22 (alle geraden Hausnummern)
- Schützenstraße ab Hausnummer 31 - Ende (alle ungeraden Hausnummern)
- Schützenstraße ab Hausnummer 30 - Ende (alle geraden Hausnummern)
- Unter den Linden Hausnummern 1 - 11 (alle ungeraden Hausnummern)
- Kastanienallee Hausnummern 2 - 24 (alle geraden Hausnummern)

Schulbezirke Gemeinde Tostedt

Stand März 2017

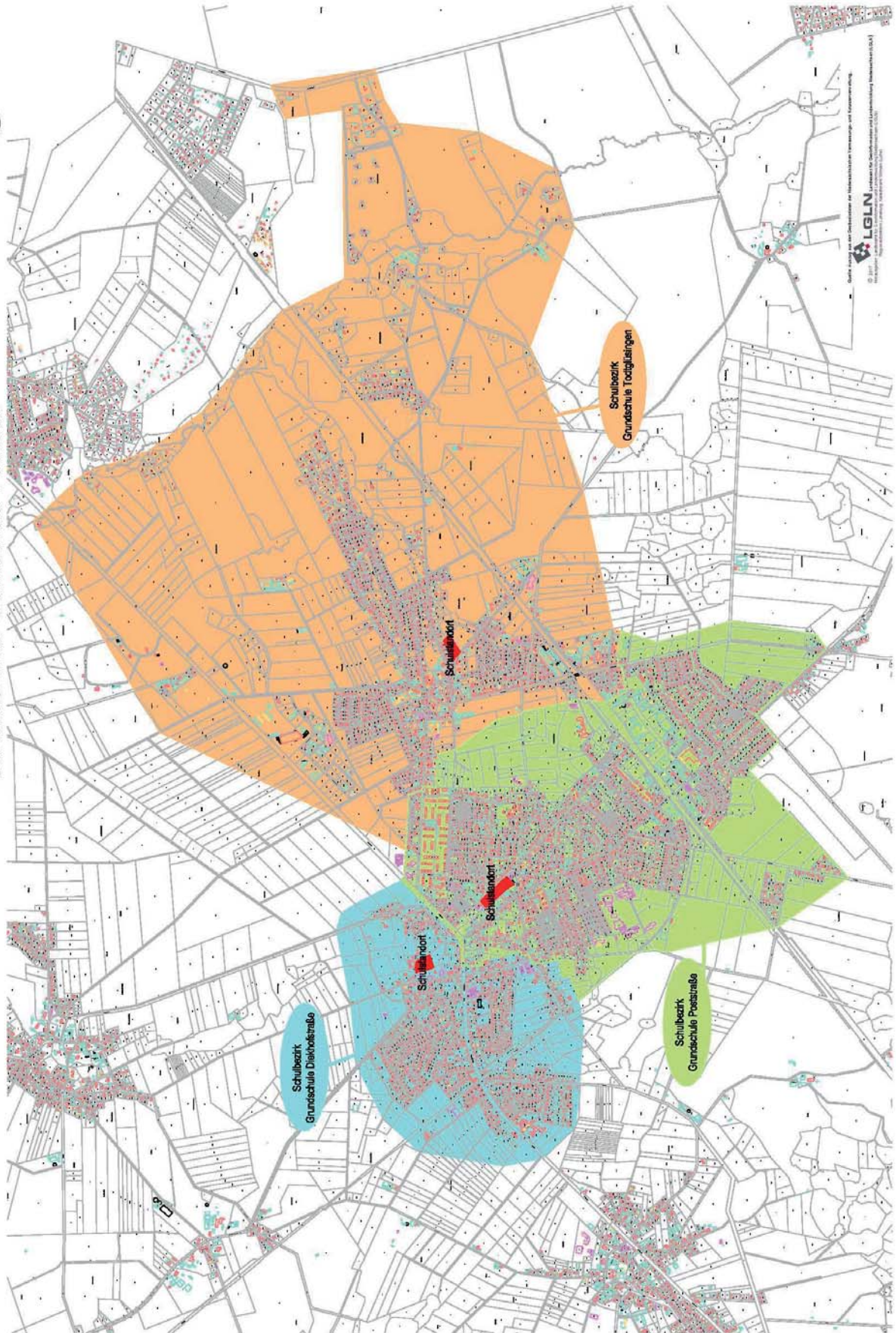

Geodätische Landesvermessung für Informationsdienste, Vermessung und Katasterwesen
© 2017 LGLN Landesvermessungsamt Niedersachsen
LGLN Landesvermessungsamt Niedersachsen